

Navegação

Navigation



Navio Navarino, que fez o 1º cruzeiro marítimo com destino a Fernando de Noronha, 1981.

A partir de 1990, navios transatlânticos passaram a cumprir temporadas turísticas na ilha de Fernando de Noronha: Funchal, Vasco da Gama, Princess Danae, Blue Dreams, Pacific, Rembrandt, Orient Queen, Ocean Dream, entre outros.



Funchal.



Pacific.



Vasco da Gama.

Usados sobretudo como único meio de comunicação entre o arquipélago e o continente, os navios foram importantes no transporte de gêneros, pessoas, correspondência e, nos tempos atuais, como lazer, com o advento dos cruzeiros marítimos.

For centuries used as the only means of communication between the archipelago and the continent, ships were crucial for the transport of people, provisions, mail and, nowadays, as leisure, with the arrival of maritime cruises.

Navio-de-desembarque "Garcia d'Ávila" - G.28, da Marinha do Brasil, encalhado na praia da Conceição, em Fernando de Noronha, em 1986.



Navio "Garcia d'Ávila" encalhado.



Navios de guerra diante da ilha, em 1942 (II Guerra Mundial).

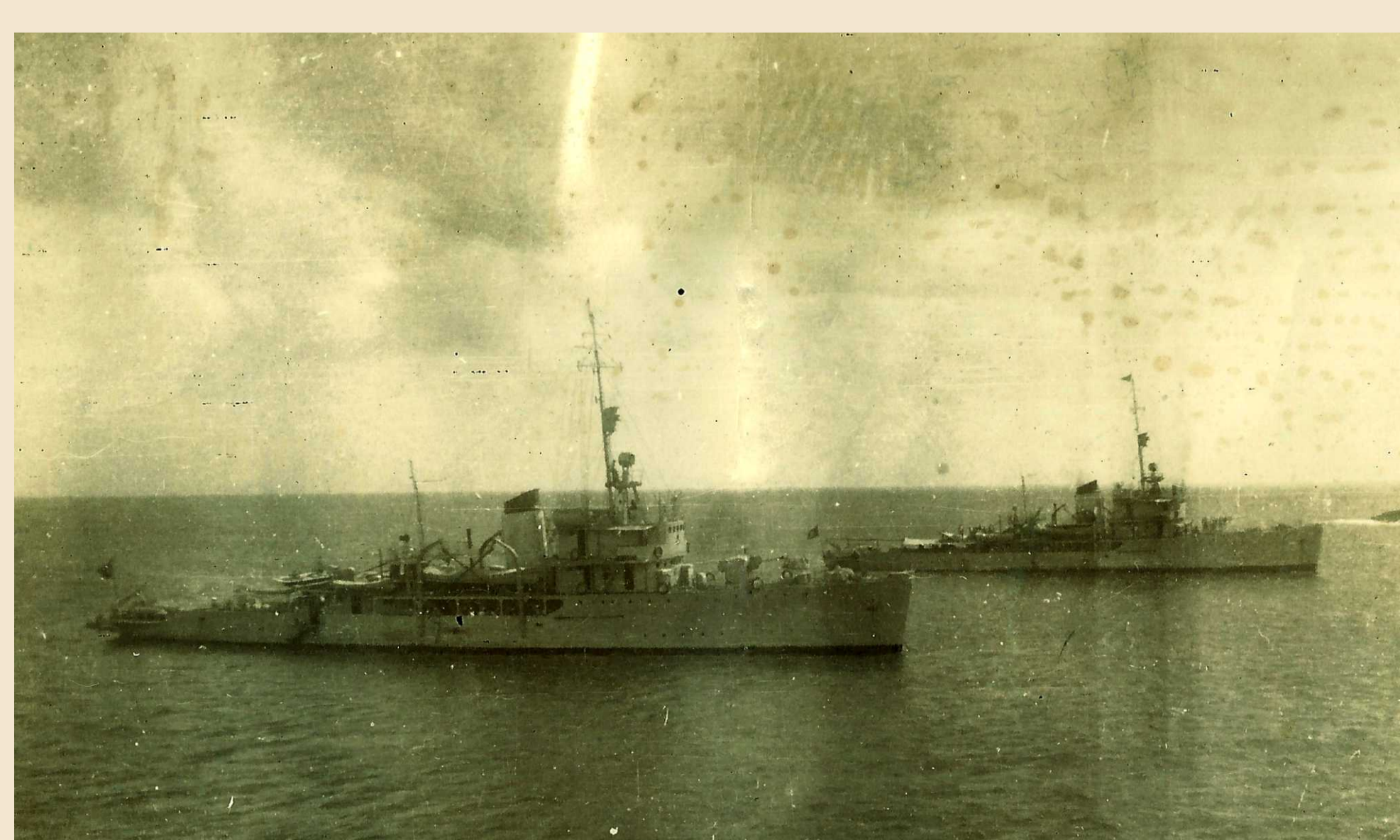

Penoso desembarque na Baía de Santo Antônio, antes que existisse um porto que facilitasse essa operação, que exigia o trabalho braçal de muitos homens e o uso de muitos tipos de veículos, até mesmo dentro d'água.

