

Sistema de Defesa do Século XX

Destacamento Misto da II Guerra Mundial - 1942/1945

Defense system of the 20th Century | Mixed Detachment of the Second World War



Molhe no Porto de Sto. Antônio. Construído pelos Pontoneiros de Itajubá em 1942, para atracação de navios.

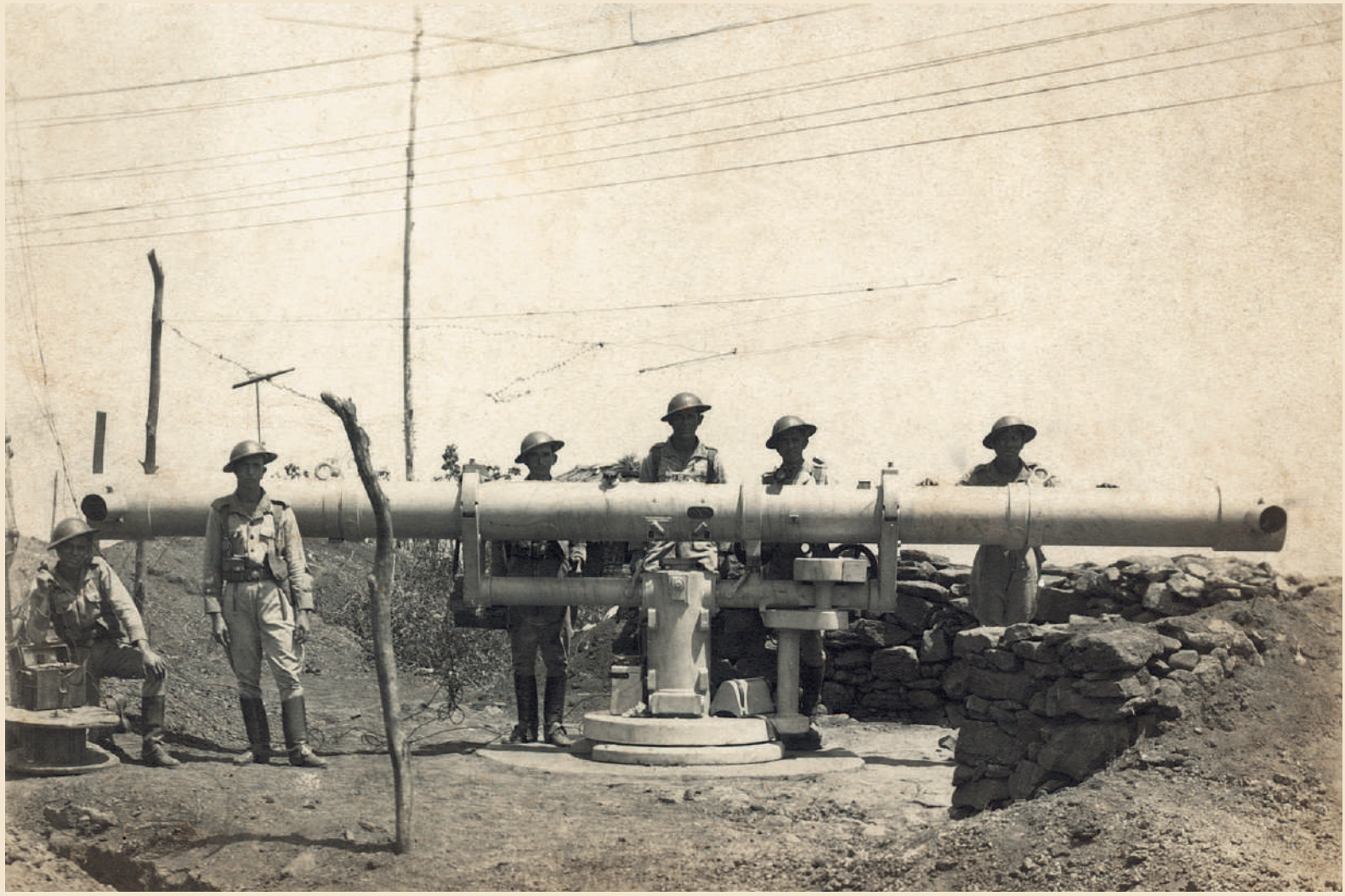

Telêmetro - instrumento de medição que poderia determinar a distância do alvo a ser atingido.



Canhões Crupp – Anti-aéreos, de fabricação alemã, do 1/2º Regimento de Artilharia Anti-aérea.

Homens e máquinas ocuparam toda a ilha, voltando-se para todos os lados de onde poderia vir o perigo. No passado, defendia-se o mar dos invasores. E no século XX tanto o mar como o ar, para que navios e aviões em combate fossem

rechaçados e houvesse segurança para o continente. O **Destacamento Misto da II Guerra Mundial** preparou-se para uma luta que nunca veio a acontecer nas suas proximidades.

Images of the time of the war.



Sequência da chegada, desembarque e implantação de uma Bateria Anti-aérea na ilha. 1942.