

# Presídio Político Oficial - 1938/1942

*Official Federal Political Prison*



Presos políticos junto a presos comuns (estes identificados pela roupa em listras, usadas pelos presidiários), no alto da Floresta. 1939.

Em março de 1938 foi criada a Penitenciária Agrícola do Distrito Federal (PADF), na Vila de Dois Rios, Ilha Grande, Rio de Janeiro. Meses depois, cria-se a Colônia Agrícola de Fernando de Noronha, destinada à concentração e trabalho de indivíduos considerados perigosos à ordem pública ou suspeitos de atividades extremistas, oriundos de todo o País.

Integralistas, comunistas e aliancistas foram enviados para a Ilha e, em 1942, transferidos para Colônia de Ilha Grande. Em 16 de abril de 1945, com a decretação da anistia, todos esses presos foram postos em liberdade.

*In 1938, the Agricultural Colony of Fernando de Noronha was created, to confine people from all over Brazil that were considered dangerous to the public order or suspects of extremist activities; these people were transferred to the Agricultural Penitentiary of the Federal District, in the island of Ilha Grande, Rio de Janeiro, in 1942.*

Agildo Barata Ribeiro.



Carlos Maringhela.



Gregório Bezerra.

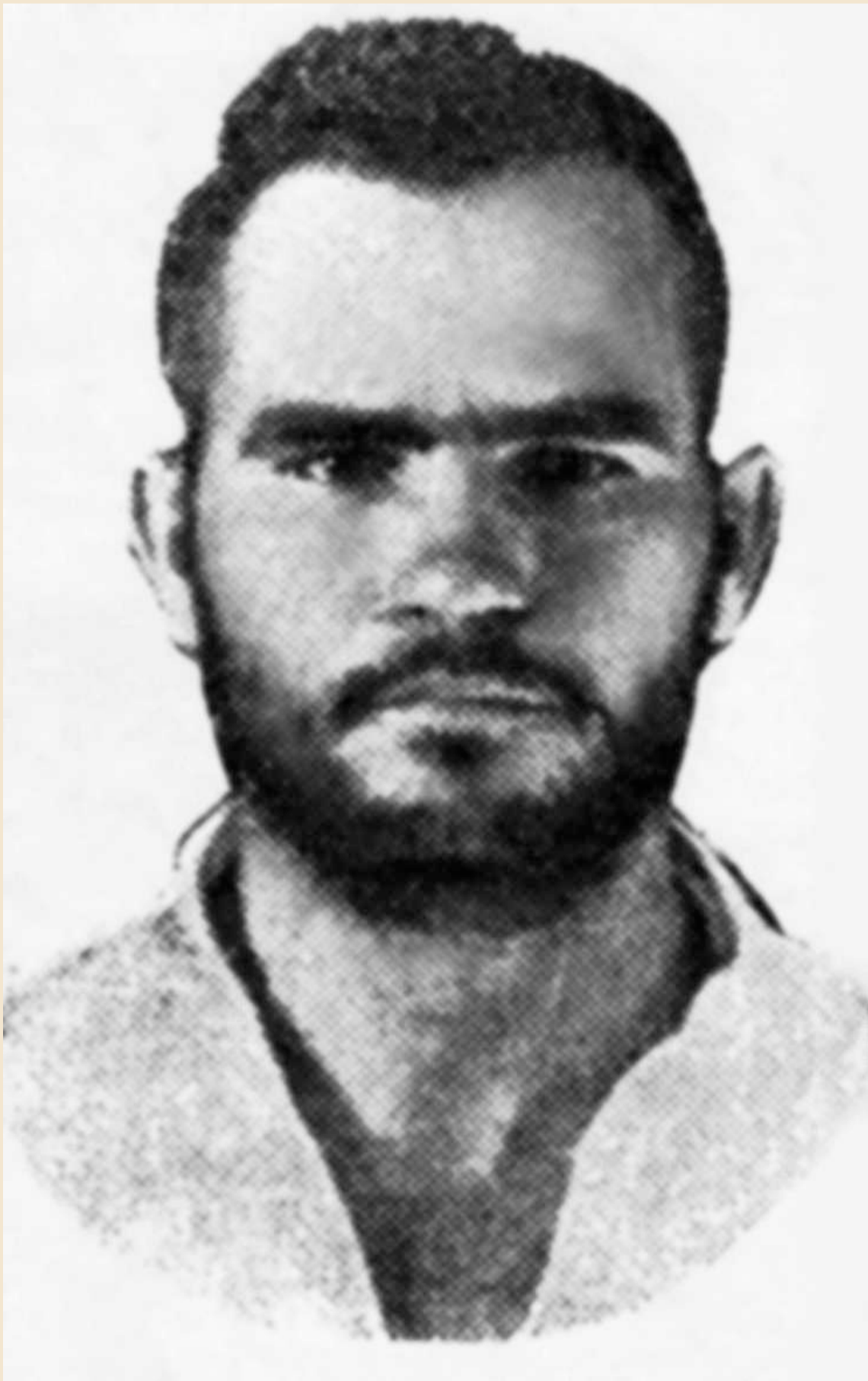

Enterro do integralista Osmar de Souza.



Escola Profissional para filhos de presos comuns.



Alfaiataria do presídio.



Oficina do presídio.

